

Quelques analyses qui me laisse perplexe.

Réalisé avec une "boule" que m'a confié Alexandre
Rousanov pour étude.

La "boule"

Selon son concepteur

- La boule , sphérique, est percée de trous tronconiques dont le rapport est fonction du nombre d'Or.
- Son diamètre est de 40mm.
- Elle comporte 11 gros trous de 10mm de diamètre et 15 petits trous de 5mm de diamètres.
- Les trous sont perforants et tronconiques.





Camera Biowell



Appareil de mesure

Caméra biowell et capteur d'eau

- En fait j'utilise ce capteur comme une sonde en prenant comme témoin de l'eau, et je mesure les variations d'amplitude sur la-dite eau.
- Il s'agit d'une eau osmosée et dynamisée, traitée avec le purificateur "naturaquell" qui à ce jour nous semble le meilleur pour faire une eau "propre".
- Nous avons mesuré "ante" 3 fois afin de mettre en évidence le niveau des diverses mesures sans la boule puis une mesure avec la boule.

Capteur d'eau



© Dr Samuel Debard Aout 2022

Premières mesures avec pouce droit c'est à dire les DENTS

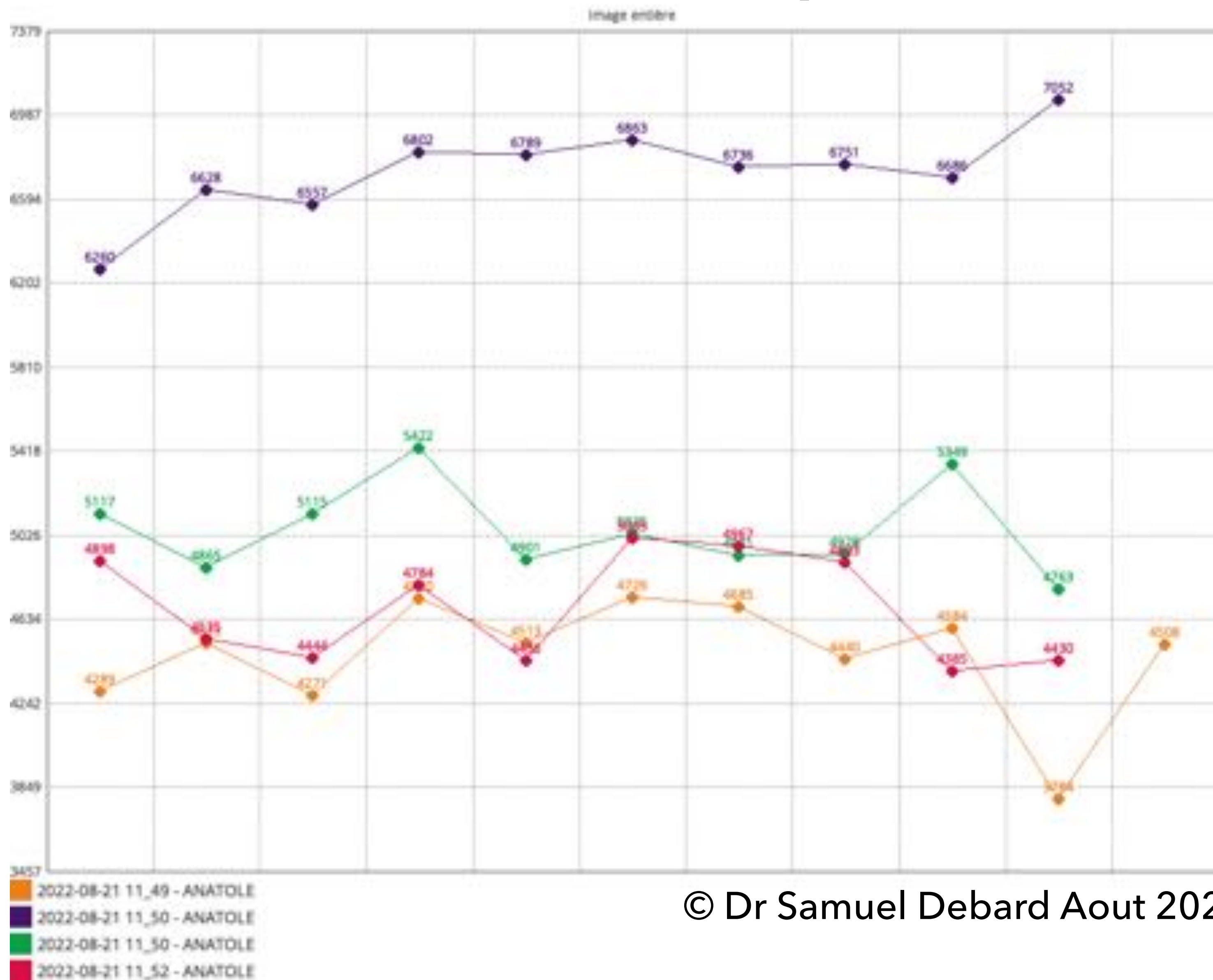

En violet la mesure avec la boule.



Deuxième mesure l'ORL et la zone cérébrale

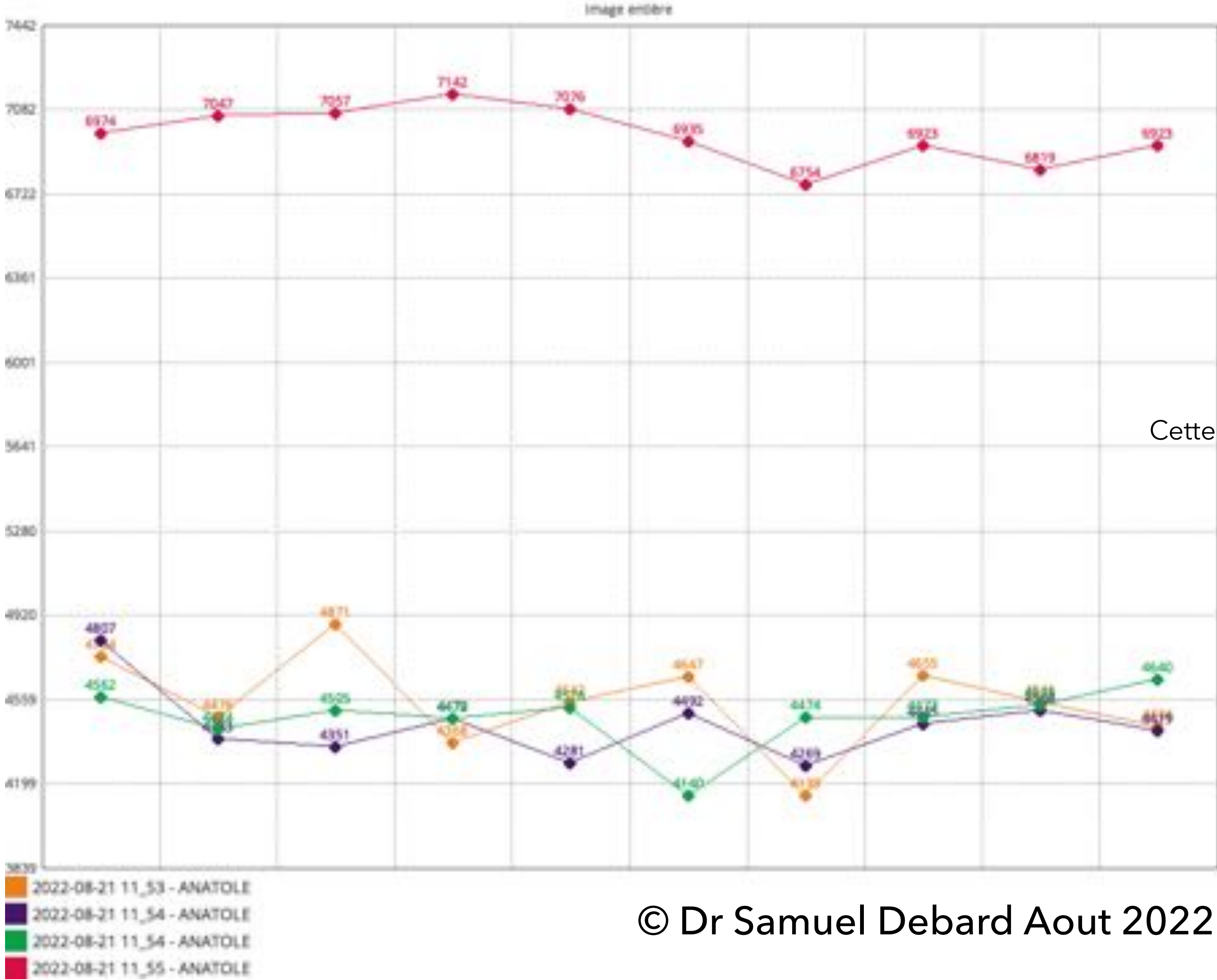

Cette fois -ci la mesure avec la boule est faite en dernier (elle est donc en rouge sur ce diagramme)

Troisième mesure (seulement une ante et une avec la boule)

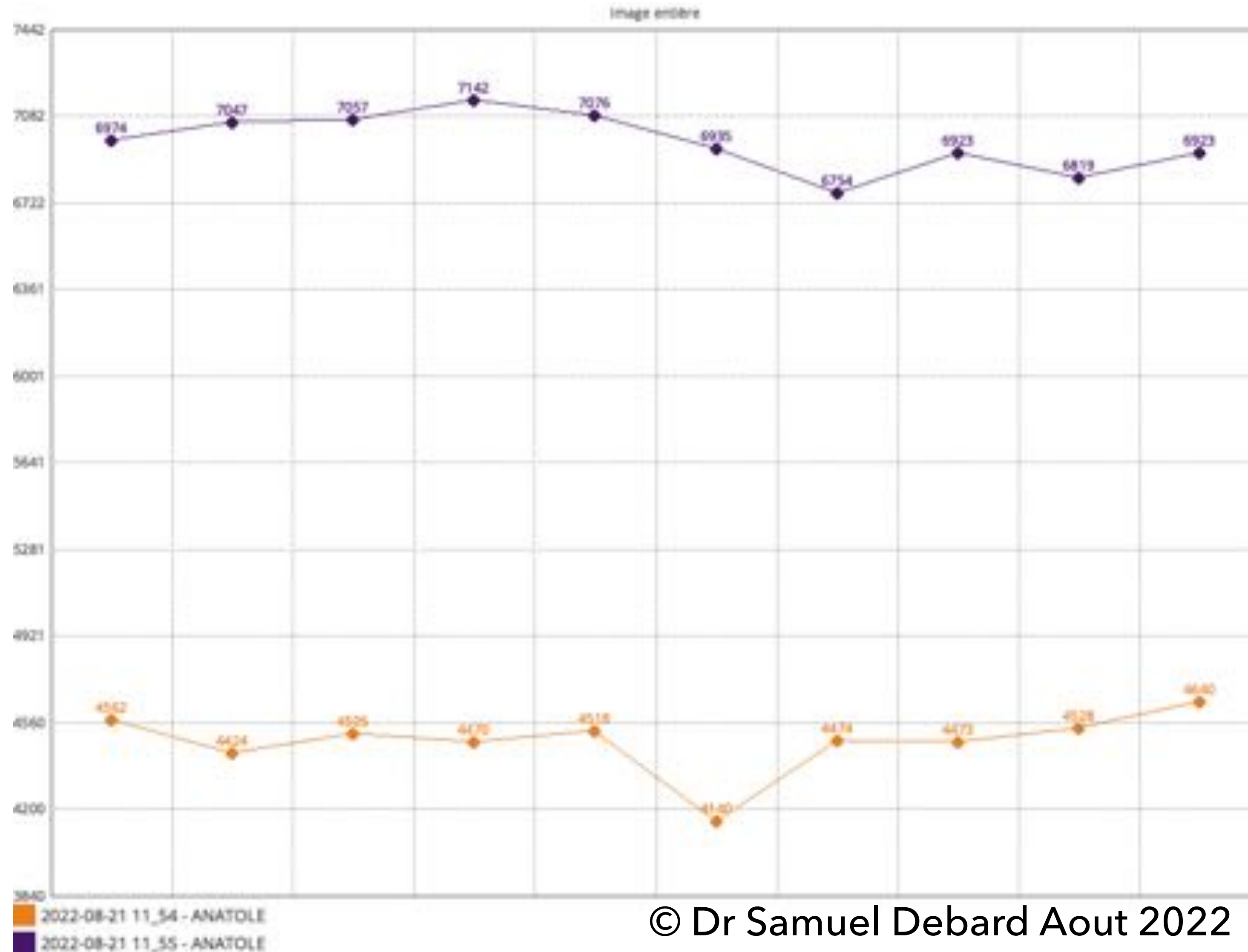
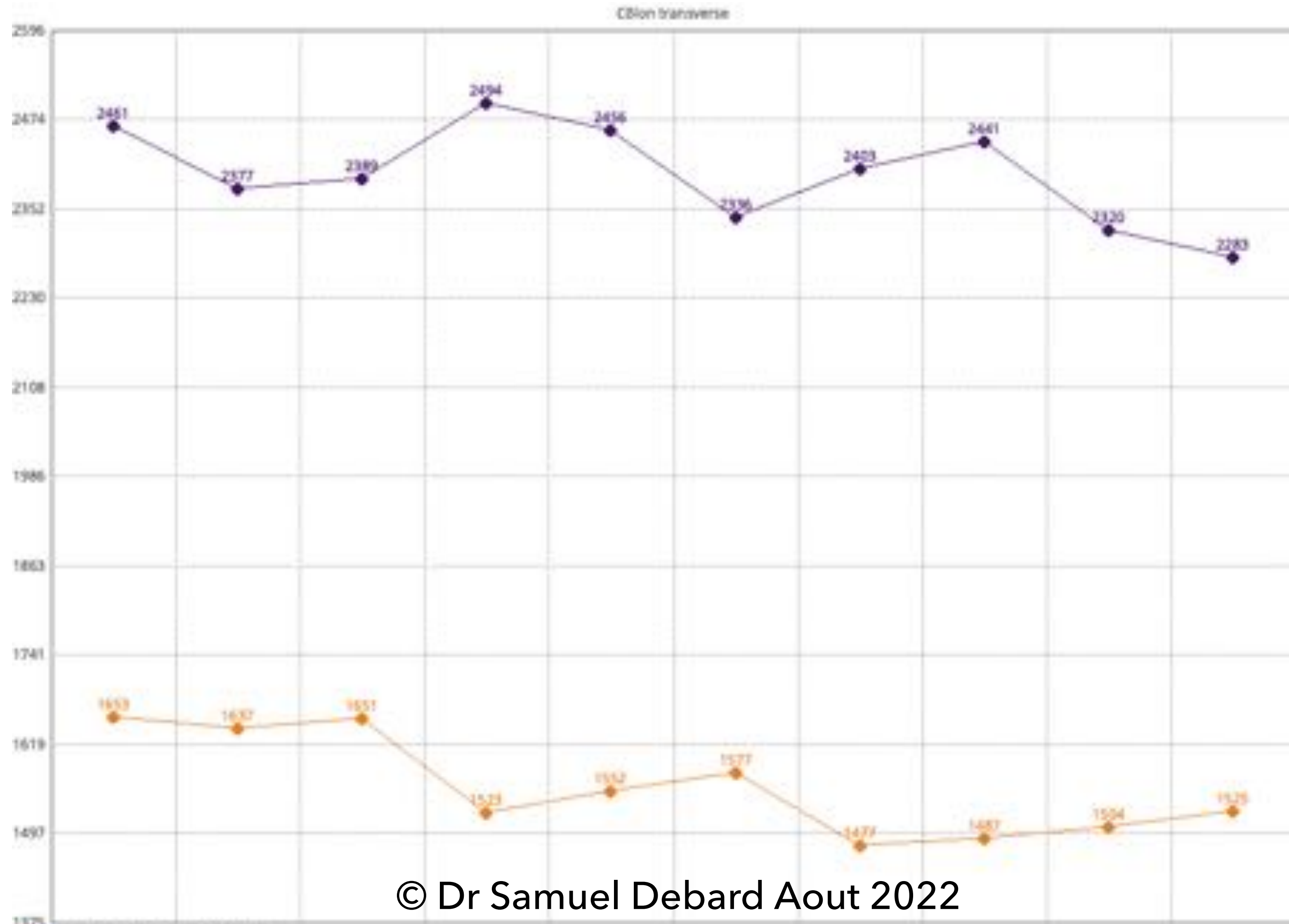

Image sur la colonne vertébrale ,colon appendice etc...



© Dr Samuel Debard Aout 2022

2022-08-21 11_58 - ANATOLE

2022-08-21 11_58 - ANATOLE

Et pour finir cette première expérimentation : le système immunitaire

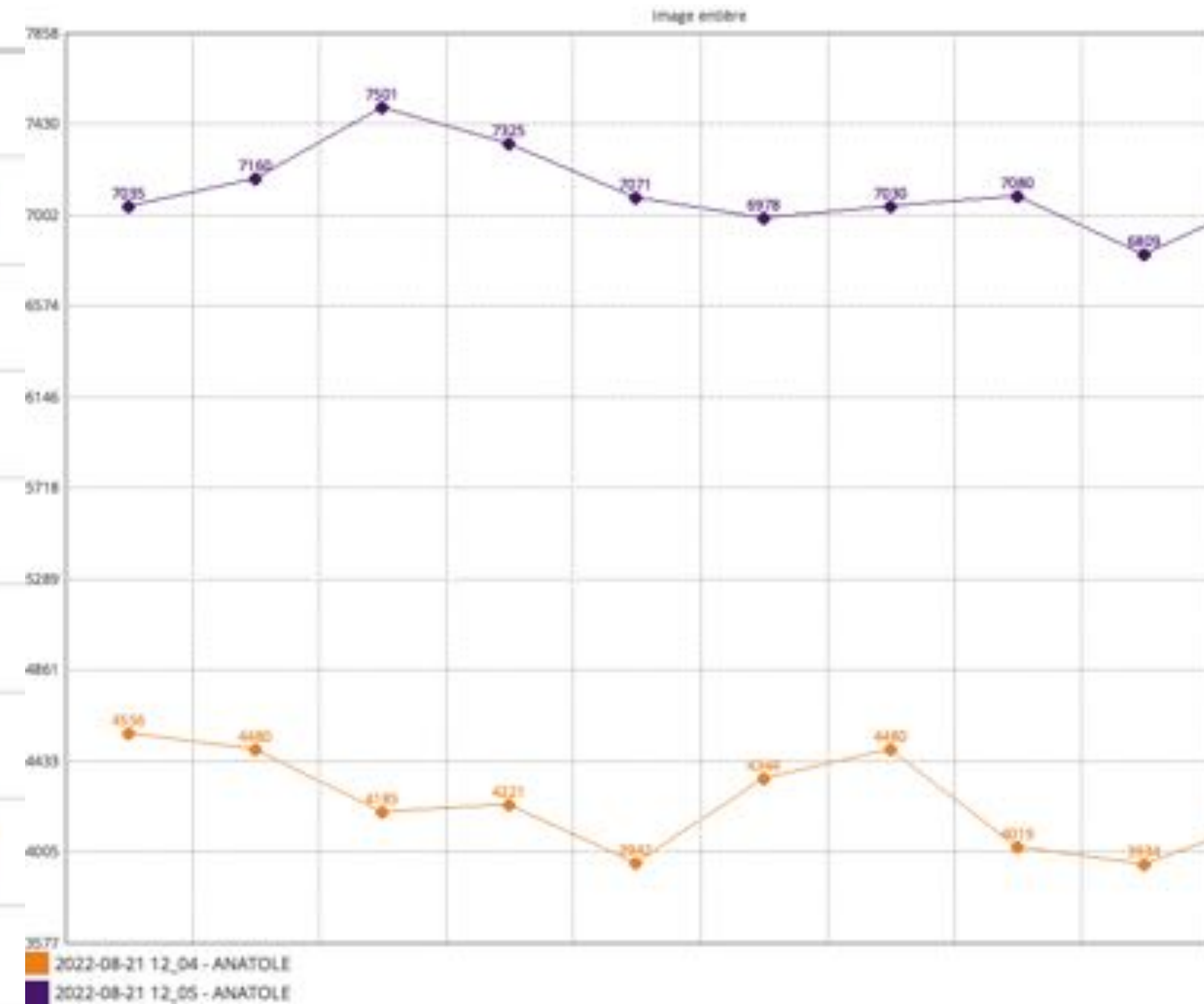
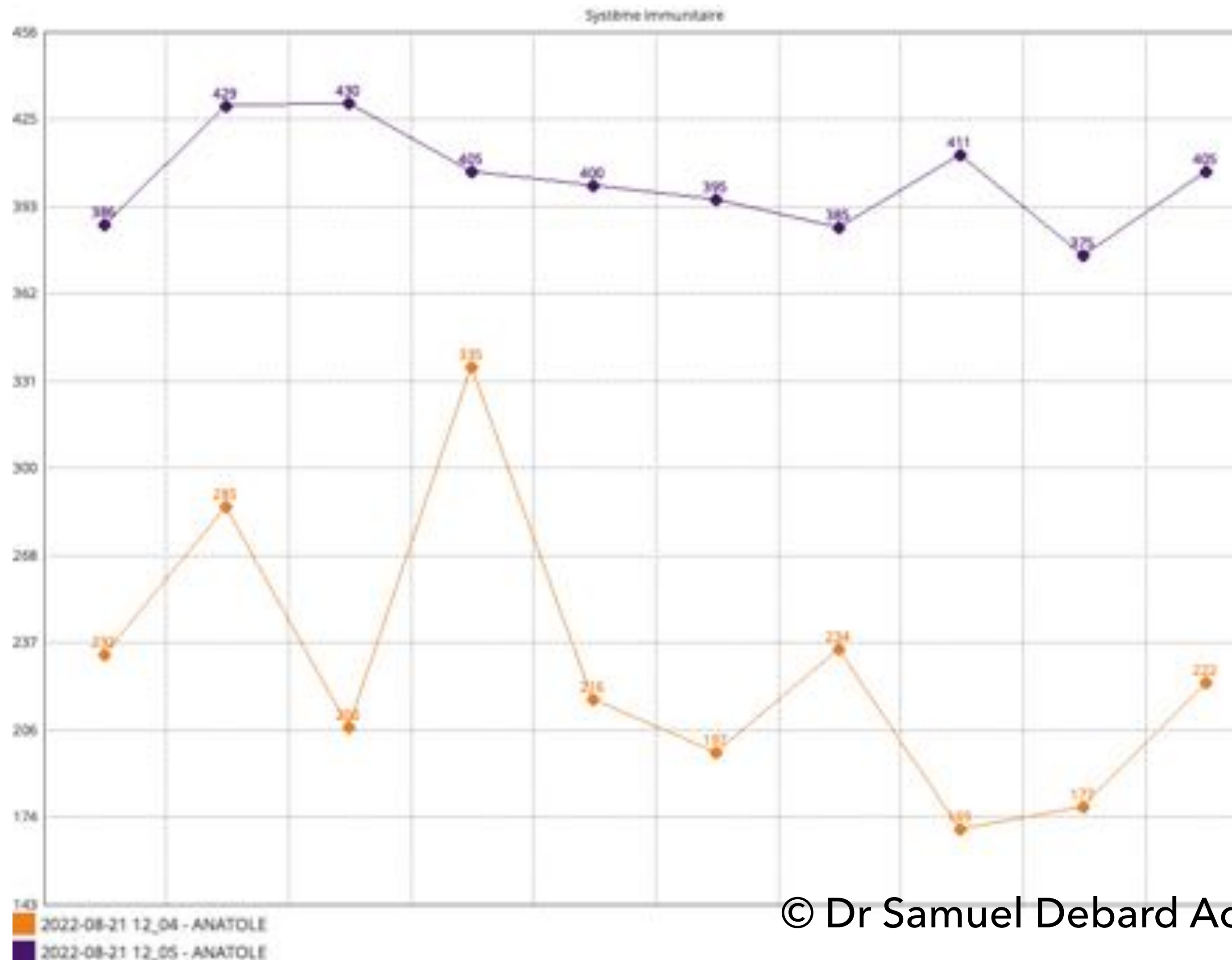

© Dr Samuel Debard Aout 2022

Ci dessus image globale (majeur droit)
(VB, Foie, Rein droit. Syst cardio-vasculaire...)

Conclusion

Proposition

- Cette boule semble pouvoir fournir une énergie intéressante pour les personnes ayant des problèmes de maladies chroniques, dégénératives (4ème phase de Reckeweg et suivantes) et pouvoir retrouver un meilleur métabolisme, et donc aussi avec un système immunitaire plus performant et avoir des meilleures défenses à l'entrée de l'hiver .
- Nous pensons entre autre aux personnes âgées. Aux personnes sous chimiothérapie, et aux personnes vaccinées contre la Covid.